

目 錄

壹、個人報名	1
一、連結 i 運動平台進行報名，步驟如下：	1
(一) 詳閱 2019 全國登山日(北部場)資訊	1
(二) 填寫報名完整資訊，點選 確認送出 鈕	1
(三) 至 Email 信箱收取報名完成通知信，並打開附件檔案至超商 掃描條碼繳費(也可以印出紙本至超商繳費)	4
(四) 超商繳費後需約 3-4 工作天，待銀行將超商繳費資料提供， 才會將繳費狀態更新，更新的同時也會寄送 Email 通知，收 到後請至報名查詢-->查看最新報名狀態。	5
貳、團體報名	6
一、連結 i 運動平台進行報名，步驟如下：	6
(一) 詳閱 2019 全國登山日(北部場)資訊	6
(二) 填寫報名完整資訊，點選 確認送出 鈕	6
(三) 至 Email 信箱收取報名完成通知信，並打開附件檔案至超商 掃描條碼繳費(也可以印出紙本至超商繳費)	9
(四) 超商繳費後需約 3-4 工作天，待銀行將超商繳費資料提供， 才會將繳費狀態更新，更新的同時也會寄送 Email 通知，收 到後請至報名查詢-->查看最新報名狀態。	10

壹、個人報名

一、連結 i 運動平台進行報名，步驟如下：

(一) 詳閱 2019 全國登山日(北部場)資訊

2019 全國登山日(北部場)

線上報名 活動簡章 活動DM MERRELL加購品 特別活動 登山隨身小物加購 報名進度

2019 全國登山日(北部場)

活動名稱：2019 全國登山日
活動日期：108/10/6(星期日)
線上報名起迄時間：108/6/28 12時00分 ~ 108/9/15 23時59分
活動報名上限人數：5000人

項目名稱：澎湃方案A	報名費：600元	報名限制人數：依活動上限
報名禮：MERRELL 遨遊山林紀念餐包、MERRELL 雪山紀念衣雪花版、施巴潔膚露體驗包10ml、Robert Timms 咖啡獨享包、參加證 (含完步禮兌換券)、全國登山月護照、MERRELL 網購金500元		

報名項目：

項目名稱：超值方案B	報名費：350元	報名限制人數：依活動上限
報名禮：MERRELL 遨遊山林紀念餐包、施巴潔膚露體驗包10ml、Robert Timms 咖啡獨享包、參加證 (含完步禮兌換券)、全國登山月護照、MERRELL 網購金500元		

-- 特別聲明 與 活動切結 --

報名繳費完成後於108年9月19日前申請退費，若尚未進入工作流程(包裝及郵寄程序，退費金額需扣除行政手續費NT100/人，若已郵寄活動贈品，恕無法退費。

退費申請請E-mail至rocalp.rocalp@msa.hinet.net，註明訂單編號、姓名、人數、退款銀行及分行別、帳號及戶名等資料，退費款項統一於活動結束後一個月內退款。

本活動之錄影、相片等，主辦單位有權將此用於全世界各地擴放與展出，參加者必須同意肖像用於相關活動之宣傳與播放。

本人同意個人資料協會留存，以便通知活動相關訊息。

本人同意 i 運動資訊平台留存個資以利通知活動訊息。

已充分瞭解並同意上述《注意事項》與 簡章內容 不同意上

個人報名

點選⊙同意並選擇報名方式：個人報名

(二) 填寫報名完整資訊，點選確認送出鈕

2019 全國登山日(北部場)

線上報名 活動簡章 活動DM MERRELL加購品 特別活動 登山隨身小物加購 報名進度

個人基本資料僅做為投保之用

姓名：

性別： 男 女

國籍： 本國國籍 外國國籍

身分證字號：

(外國人請輸入護照號碼)

出生日期：

聯絡電話：

手機：

※活動之相關訊息將可能以簡訊通知，請務必填寫正確手機號碼，電話號碼格式為(091234567)

通訊地址：

Email：

緊急聯絡人：姓名： 聯絡電話：

領取方式： 郵寄 協會領取

協會領取：
至中華民國山岳協會領取兌換參加證
25942108，捷運-民權西路站，電話：02-

1. 輸入完整個人基本資料及緊急聯絡人資訊
※聯絡電話/聯絡手機，請輸入手機號碼格式

2. 點選領取方式

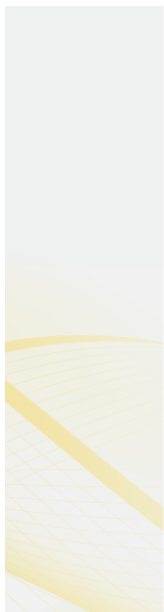

報名	項目名稱	路線	衣服尺寸	報名費
報名項目:	<input type="radio"/> 澎湃方案A	<input type="button" value="請選擇"/>		
	<input type="radio"/> 超值方案B	<input type="button" value="請選擇"/>		

加購	加購項目	尺寸	數量	價格
<input type="checkbox"/>	MERRELL鞋 ML09653-男	<input type="button" value="請選擇"/>	<input type="button" value="1"/>	\$3,380 元
<input checked="" type="checkbox"/>	MERRELL鞋 ML09646-女	US6	<input type="button" value="1"/>	\$3,380 元
<input type="checkbox"/>	MERRELL鞋 ML77443-男	<input type="button" value="請選擇"/>	<input type="button" value="1"/>	\$3,880 元
<input type="checkbox"/>	MERRELL鞋 ML...	<input type="button" value="請選擇"/>	<input type="button" value="1"/>	\$3,580 元

3. 選擇報名項目

4. 欲加購 MERRELL 鞋，請選擇尺寸

本人 保證自身身心健康，志願參加活動，並已詳細閱讀過「2019 全國登山日(北部場)」之活動規程 及主辦單位於活動前所公告之活動相關資訊，且同意亦保證遵守大會於活動規程中所約定事項，對於選手在活動中需自行負擔的危險性及責任已有一定的認知與了解，本人並同意活動畫面提供大會無償使用。

切結書:

- 同意 (即代表您同意上述切結書)
- 不同意 (即代表放棄參加此活動)
- 我願意同時加入會員 (同意即於報名後自動加入本平台之會員)
- 我不願意同時加入會員

5. 確認切結書資訊，點選 **確認送出** 鈕

您已報名完成，本次報名訂單編號為「MDP00006510550022」，報名資訊將Email至您的電子信箱，請記得於(1080703)前完成繳費，以免喪失資格

6. 出現提示訊息提醒請記得於日期前完成繳費，點選 **確認** 鈕進入繳費單頁面

運動資訊平台

付款資訊

收款單位: 中華民國山岳協會

繳費項目說明: 2019 全國登山日(北部場)報名費用

項目	價格	數量	金額
報名費	350	1	350
郵資			

繳費金額: 450元

限繳期間: 1080601~ 1080630

備註:

7. 點選 **超商繳費** 鈕開啟繳費單

[民眾信箱](#)
[常見問題](#)
[網站導覽](#)
[API](#)
[會員中心](#)

[熱門關鍵字：國民體育日 全國登山日 總教練指導員 其他：進修資訊](#)

[運動資訊平台](#)
[活動專區](#)
[國民體適能](#)
[救生員專區](#)
[企業補助](#)
[山城嚮導](#)
[無動力飛行傘](#)
[影音專區](#)
[運動統計](#)
[體育志](#)

付款資訊

收款單位: 中華民國山岳協會
 繳費項目說明: 2019 全國登山日(北部場)報名費用

繳費項目明細	項目	價格	數量	金額
	報名費	350	1	350
	郵資	100	1	100

繳費金額: 450元
 限繳期間: 1080601~ 1080630
 備註:

超商繳費

[網站資料開放宣告](#) | [網站導覽](#) | [電腦版](#)

以上瀏覽器1024 x 768以上的解析度觀看，可獲得最佳效果
 會員授權報名客服電話：(02)7734-6876、7734-6878

8.點選檔案開啟繳費單

payment (1).pdf

1/1

[運動資訊平台](#)
[X](#)
[X](#)

陳*生 鈞啟
代收繳費單
 繳費期限：108/06/30

繳費明細	通訊欄
報名費(數量 x 1) 350元 郵資(數量 x 1) 100元	1.請準時於繳費期限內至7-11、全家、萊爾富、OK、遠 期牌無法使用超商繳款。 2.請務必索取繳費收據證明，以便日後對帳。 3.「收花戳章」欄請超商蓋妥收款章，並務必保留本收 費欄，以便查驗。
	繳款單號 ASU00001000012 備註 收據請保留一年
合計	450

便利商店代收單用區
 7-ELEVEN、全家、萊爾富、OK
繳費期限：108/06/30

收款單位	中華民國山岳協會	*808630627*
繳款單號	ASU00001000012	*NCAA886ASU00011*
繳款人姓名	陳*生	*063000000450*

9.將繳費單開啟至超商，請店員掃描條碼進行繳費

(也可以印出紙本至超商繳費)

※請注意用手機截圖部分超商會掃不到，建議使用原檔案打開至超商掃描

(三) 至 Email 信箱收取報名完成通知信，並打開附件檔案至超商掃描條碼繳費(也可以印出紙本至超商繳費)



1.登入 Email 信箱查看主旨為:2019 全國登山日-台北場-報名完成通知信



訊息通知 | Message

親愛的 B263050077您好

恭喜您成功完成「2019 全國登山日-北部場」網路報名！

即日起至2019年9/20於MERRELL官網 (<https://merrellshop.shoplinesapp.com/>)
消費任一當季鞋款，結帳前請輸入「19TW500」，可立刻折抵\$500優惠。



MERRELL網路購物金使用方式：

選購商品→【放入購物車】→【訂單結帳】→金額欄中【使用促銷代碼】並填寫折扣碼，即可完成折抵。
全國日參加送優惠活動：

※請再次確認您的報名資料，報名繳費一旦完成，恕不接受退費。

您已完成線上報名手續，提醒您，您尚需於1080703前繳納報名費後，才算完成整個報名程序，謝謝！

以下是您的報名資訊：

訂單編號：MDP00006510550022

姓名：B263050077

性別：女

聯絡電話：0988888888

通訊地址：臺北市中正區1

領取方式：協會領取

報名項目：超值方案B

路線：紅線

本次報名費用明細：

報名費：\$350

※本次報名費用總金額：\$350

※繳款方式說明：

繳費單如附件請自行列印下載或手機截圖繳費，請確認報名清單內容再進行繳款，繳費截止日期為(1080703)，逾期未繳費者

視同放棄。

請至以下網址列印繳款單據至三大超商繳費

[點此列印繳費單](#)

您可至B運動資訊平台查詢您的報名紀錄

<http://isports.sa.gov.tw/index.aspx>

※本信件由系統發送，請勿直接回覆，謝謝！

2.確認已報名資訊



3.開啟附件繳費單檔案

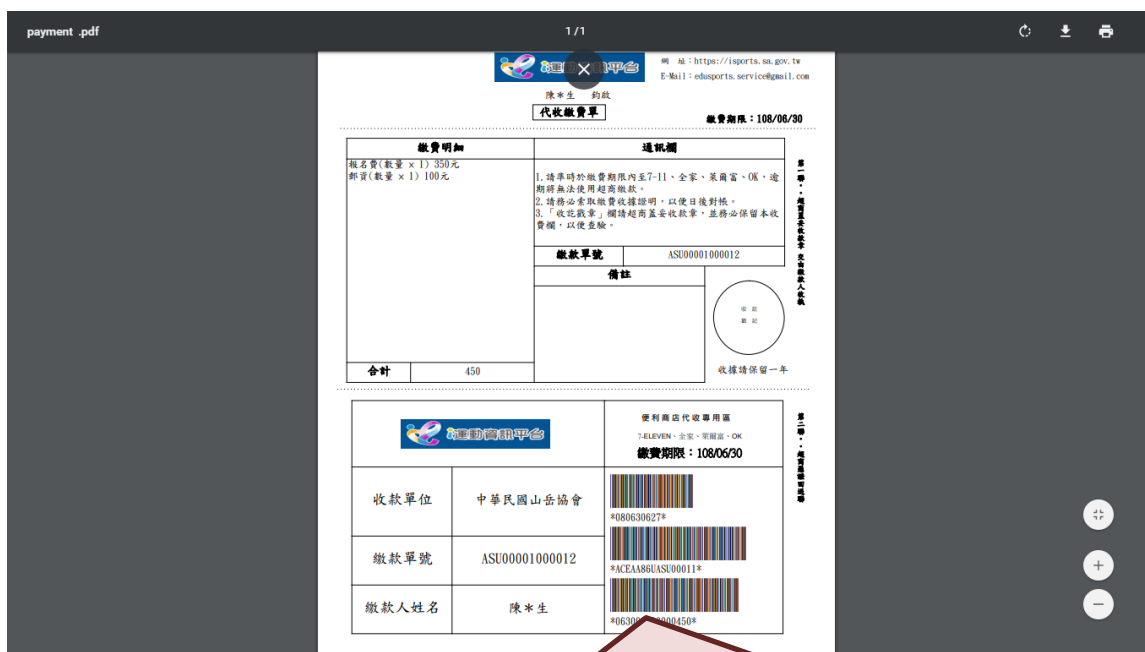

**4.將繳費單開啟至超商，請店員掃描條碼進行繳費
(也可以印出紙本至超商繳費)**
 ※請注意用手機截圖部分超商會掃不到，
 建議使用原檔案打開至超商掃描

(四) 超商繳費後需約 3-4 工作天，待銀行將超商繳費資料提供，才會將繳費狀態更新，更新的同時也會寄送 Email 通知，收到後請至報名查詢--> 查看最新報名狀態。



貳、團體報名

一、連結 i 運動平台進行報名，步驟如下：

(一) 詳閱 2019 全國登山日(北部場)資訊

2019 全國登山日(北部場)

線上報名 活動簡章 活動DM MERRELL加購品 特別活動 登山隨身小物加購 報名進度

2019 全國登山日(北部場)

活動名稱：2019 全國登山日
活動日期：108/10/6(星期日)
線上報名起迄時間：108/6/28 12時00分 ~ 108/9/15 23時59分
活動報名上限人數：5000人

項目名稱：澎湃方案A	報名費：600元	報名限制人數：依活動上限
報名禮：MERRELL 遨遊山林紀念背包、MERRELL 雲山紀念衣雪花版、施巴潔膚露體驗包10ml、Robert Timms 咖啡獨享包、參加證 (含完步禮兌換券)、全國登山月護照、MERRELL 網購金500元		

報名項目：

項目名稱：超值方案B	報名費：350元	報名限制人數：依活動上限
報名禮：MERRELL 遨遊山林紀念背包、施巴潔膚露體驗包10ml、Robert Timms 咖啡獨享包、參加證 (含完步禮兌換券)、全國登山月護照、MERRELL 網購金500元		

-- 特別聲明 與 活動切結 --

報名繳費完成後於108年9月19日前申請退費，若尚未進入工作流程(包裝及郵寄程序，退費金額需扣除行政手續費NT100/人，若已郵寄活動贈品，恕無法退費。

退費申請請E-mail至rocalp.rocalp@msa.hinet.net，註明訂單編號、姓名、人數、退款銀行及分行別、帳號及戶名等資料，退費款項統一於活動結束後一個月內退款。

本活動之錄影、相片等，主辦單位有權將此用於全世界各地擴放與展出，參加者必須同意肖像用於相關活動之宣傳與播放。

本人同意個人資料協會留存，以便通知活動相關訊息。

本人同意 i 運動資訊平台留存個資以利通知活動訊息。

已充分瞭解並同意上述《注意事項》與 簡章內容 不同意上

個人報名 團體報名

點選 同意並選擇報名方式：團體報名

(二) 填寫報名完整資訊，點選 **確認送出** 鈕

2019 全國登山日(北部場)

線上報名 活動簡章 活動DM MERRELL加購品 特別活動 登山隨身小物加購 報名進度

個人基本資料僅做為投保之用，

姓名：

性別： 男 女

國籍： 本國國籍 外國國籍

身分證字號：

(外國人請輸入護照號碼)

出生日期：

聯絡電話：

手機：

※活動之相關訊息將可能以簡訊通知，請務必填寫正確手機號碼，電話號碼格式為(091234567)

通訊地址：

Email：

緊急聯絡人：姓名： 聯絡電話：

領取方式： 郵寄 協會領取

協會領取：
至中華民國山岳協會領取兌換參加證
25942108，捷運-民權西路站，電話：02-

1. 輸入完整個人基本資料及緊急聯絡人資訊

※聯絡電話/聯絡手機請輸入手機號碼格式

2. 點選領取方式

團體報名清單 (聯絡人若需報名，需新增該聯絡人資訊)

姓名：

國籍： 本國國籍 外國國籍

出生日期：2010(民國99年) 01 01

聯絡電話：手機：

※活動之相關訊息將可能以簡訊通知，請務必填寫

3. 輸入參加者資訊

※聯絡人也參加活動，請利用 **帶入聯絡人資訊** 並加入名單

報名項目：

報名	項目名稱	路線	衣服尺寸	報名費
<input type="radio"/>	澎湃方案A	<input type="button" value="請選擇"/>	<input type="button" value="請選擇"/>	
<input type="radio"/>	超值方案B	<input type="button" value="請選擇"/>		

4. 選擇報名項目

加購	加購項目	尺寸	數量	價格
<input type="checkbox"/>	MERRELL鞋 ML09653-男	<input type="button" value="請選擇"/>	<input type="button" value="1"/>	\$3,380 元
<input type="checkbox"/>	MERRELL鞋 ML09653-女	<input type="button" value="請選擇"/>	<input type="button" value="1"/>	\$3,380 元
<input type="checkbox"/>	MERRELL鞋 ML19884-男	<input type="button" value="請選擇"/>	<input type="button" value="1"/>	\$3,880 元
<input type="checkbox"/>	MERRELL鞋 ML19884-女	<input type="button" value="請選擇"/>	<input type="button" value="1"/>	\$3,580 元

5. 欲加購 MERRELL 鞋，請選擇尺寸

6. 點選 **新增報名者** 增加名單
(多名參加者，請重覆 3-6 動作)

刪	編	姓名	Email	手機	報名項目-路線-衣服尺寸	加價購(數量)
<input type="button" value="刪"/>	<input type="button" value="編"/>	陳先生	tsengtiffany6@gmail.com	0988888888	超值方案B-紅線	
<input type="button" value="刪"/>	<input type="button" value="編"/>	貓爪抓	we			
<input type="button" value="刪"/>	<input type="button" value="編"/>	王艾比	cocow			

7. 名單要修改請點選 **編**，修改後點選 **儲存編輯**；
要刪除請直接按 **刪**

2019 全國登山日(北部場)團體單位切結書

本單位中華民國山岳協會 共3人報名，每位保證身心健康，志願參加活動，並已詳細閱讀過「2019 全國登山日(北部場)」之活動規程及主辦單位於活動前所公告之活動相關資訊，且同意亦保證遵守大會於活動規程中所約定事項，對於選手在活動中需自行負擔的危險性及責任已有一定的認知與了解，本人並同意活動畫面提供大會無償使用。

切結書：

團體負責人：陳先生

同意 (即代表您同意上述切結書) 不同意 (即代表放棄參加此活動)

我願意同時加入會員 (同意即於報名後自動加入)

8. 確認切結書資訊，點選 **確認送出** 鈕

您已報名完成，本次報名訂單編號為「MDP00006510550022」，報名資訊將Email至您的電子信箱，請記得於(1080703)前完成繳費，以免喪失資格

9. 出現提示訊息提醒請記得於日期前完成繳費，點選 **確認** 鈕進入繳費單頁面

運動資訊平台 活動專區 國民體適能 救生員專區 企業補助 山城嚮導 無動力飛行傘 影音專區 運動統計 體育志工

付款資訊

收款單位: 中華民國山岳協會
 繳費項目說明: 2019 全國登山日(北部場)報名費用

項目	價格	數量	金額
報名費			
郵資			

繳費金額: 450元
 限繳期間: 1080601~ 1080630
 備註:

超商繳費

10.點選**超商繳費**鈕開啟繳費單

運動資訊平台 活動專區 國民體適能 救生員專區 企業補助 山城嚮導 無動力飛行傘 影音專區 運動統計 體育志工

付款資訊

收款單位: 中華民國山岳協會
 繳費項目說明: 2019 全國登山日(北部場)報名費用

項目	價格	數量	金額
報名費	350	1	350
郵資	100	1	100

繳費金額: 450元
 限繳期間: 1080601~ 1080630
 備註:

超商繳費

11.點選**檔案**開啟繳費單

payment (1).pdf

1 / 1

運動資訊平台 便利商店代收單 7-ELEVEN 全家 繳費期限: 1

收款單位	中華民國山岳協會	*08063062*
繳款單號	ASU00001000012	*ACEA88UASU00011*
繳款人姓名	陳*生	*06309200000450*

12.將繳費單開啟至超商，請店員掃描條碼進行繳費
 (也可以印出紙本至超商繳費)
 ※請注意用手機截圖部分超商會掃不到，
 建議使用原檔案打開至超商掃描

(三) 至 Email 信箱收取報名完成通知信，並打開附件檔案至超商掃描條碼繳費(也可以印出紙本至超商繳費)



1. 登入 Email 信箱查看主旨為:2019 全國登山日-台北場-報名完成通知信



訊息通知 | Message

親愛的 陳先扛您好
恭喜您成功完成「2019 全國登山日-北部場」網路報名！

2. 確認已報名資訊及參加者名單

即日起至2019年9/20於MERRELL官網 (<https://merrellshop.shoplineapp.com/>)
消費任一當季鞋款，結帳前請輸入「19TW500」，可立刻折抵\$500優惠。



MERRELL網路購物金使用方式：
選購商品→【放入購物車】→【訂單結帳】→金額欄中【使用促銷代碼】並填寫折扣碼，即可完成折抵。

※請再次確認您的報名資料，報名繳費一旦完成，恕不接受退費。
您已完成線上報名手續，提醒您，您尚需於1080703前繳納報名費後，才算完成整個報名程序，謝謝！

以下是您的團體報名聯絡人資訊：
訂單編號：MDP00006611201600
姓名：陳先扛
性別：女
聯絡電話：0988888888
通訊地址：臺北市中正區*
領取方式：協會領取

以下是您的團體報名資訊：

姓名	Email	手機	報名項目-路線-衣服尺寸	加價購(數量)
陳先扛	tsengtiffany@gmail.com	0988888888	超值方案B(\$350)-紅線	
貓爪爪	tsengtiffany@gmail.com	0988888888	超值方案B(\$350)-綠線	
本次活動報名人數：2				
報名費用合計：		\$700		
加購項目費用合計：		\$0		
郵資費用合計：		\$0		

※本次報名費用總金額：\$700

※繳款方式說明：

繳費單如附件請自行列印下載或手機截圖繳費，請確認報名清單內容再進行繳款，**繳費截止日期為(1080703)，逾期未繳費者視同放棄。**

請至以下網址列印繳款單據至三大超商繳費
[點此列印繳費單](#)

您可至運動資訊平台查詢您的報名紀錄
<http://isports.sa.gov.tw/Index.aspx>

※本信件由系統發送，請勿直接回覆，謝謝！

運動資訊平台 客服部
☎ 客服電話：(02)27841065
✉ 服務信箱：edusports.service@gmail.com



3. 開啟附件繳費單檔案

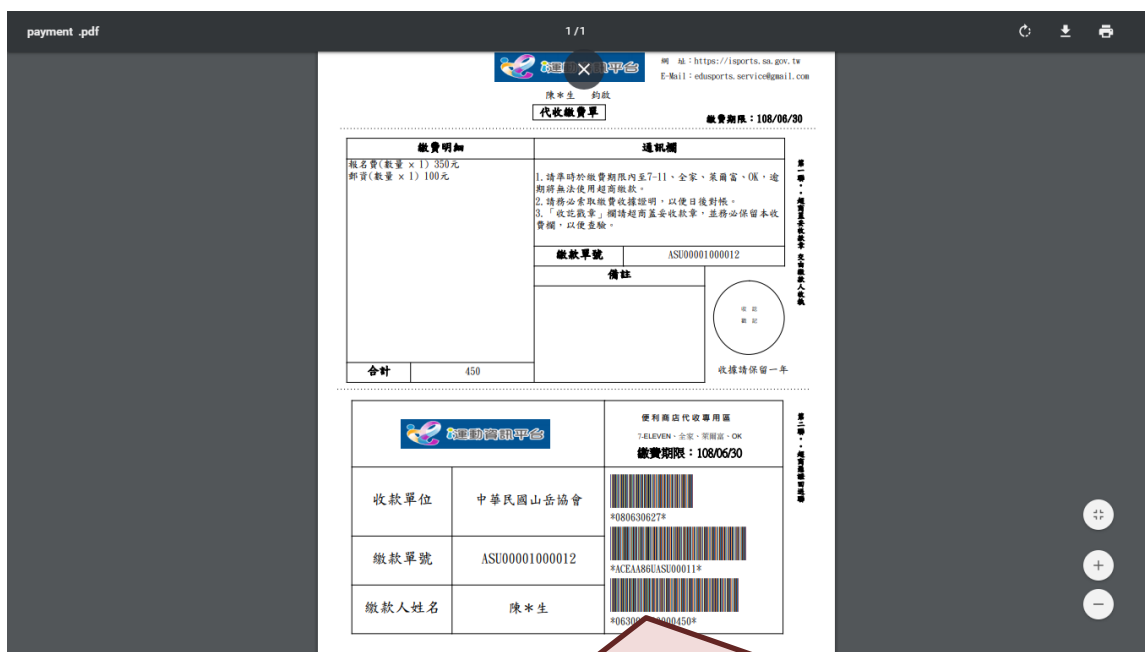

**4.將繳費單開啟至超商，請店員掃描條碼進行繳費
(也可以印出紙本至超商繳費)**
 ※請注意用手機截圖部分超商會掃不到，
 建議使用原檔案打開至超商掃描

(四) 超商繳費後需約 3-4 工作天，待銀行將超商繳費資料提供，才會將繳費狀態更新，更新的同時也會寄送 Email 通知，收到後請至報名查詢--> 查看最新報名狀態。

